

Verdi
Un Ballo in Maschera
Prelude

♩ = 63
*ALL^o ASSAI
MODERATO*

dolciss.

pp sottovoce

pp sottovoce

assai P e stacc.

SCENA E TERZETTO

AMELIA, ULRICA E RICCARDO

$\text{♩} = 72$
ALL^o AGITATO
E PRESTISSIMO

mf

AMELIA

ULRICA

Se - gre - ta, a - cer - ba cu - -

Che v'a - gi - ta co - si?.....

p

pp

A
- ra che a - mor de - stò...

J
RICC.
(nascosto) E voi cer - ca - te?...

(Che a - scolto!)

AME.

Pa - - ce... svel - ler - mi dal pet - to chi si fa - ta - - lee de - si -

A

- a - to im - pe - - ra! Lui,..... che su tut - - ti il ciel arbitro

A

RICC. po - - - se.

(con viva emozione di gioia)

(Che a - scol - to!

RI.

A - - - ni - - ma mi - a!)

ULR.

senza tempo

L'o - blio v'è dato. Arcanestille co.noscod'una magi - c'erba, che rinno.vella il

pp col canto, senza tempo

a tempo

senza tempo

cor. Ma chi n'ha d'uopo spiccar.la debbe di sua man nel fit - to del - le

a tempo

f

col canto senza tempo

AME.

O - - v'è?

not.ti... fu - ne - - reo è il lo.co. L'o - -

a tempo

a tempo

p

(risoluto)

Si, qual es . . so

- sa - - te vo - - i?

A
U

si - a.

Dunque ascol - ta - - te.

POCO PIÙ LENTO ♩ = 54
Cantabile

U

Del-la cit - tà al - l'oc - ca - - - so, là do - ve al te - tro la - - -

p ♩ = 54
POCO PIÙ LENTO

U

-to bat-te la lu - - na pal - - li - da - sul cam-po ab - bo - mi -

U

- na - - - to... ab - bar - bi - - ca gli sta - - - mi

U
 a quel le pie tre in fa - - mi, o ve la col - - pa

U
 scon - - ta - - si col - - l'ul - - ti - - mo so - - spir! o ve la

U
 col - - pa scon - - ta - - si col - - l'ul - - ti - - mo so - - spir!

AME.
 I. TEMPO ♩ = 72

U
 Mio Dio! qual lo co!

col - - l'ul - - ti - - mo so - - spir!

pp
 I. TEMPO ♩ = 72

ULR.

At - to - ni - ta e già tre - man - te sie - te?

AME.

Ag -

RICC.

Ve - sa - ni - ma?

(Po - ve - ro cor!)

A

- ghiac - cio... Se ta - le è il

U

E l'o - se - re - te?

A

do - ver mi - o tro - ve - rò pos - sa an -

ff

A
ULR. -chi - o. Si.

RICC. Sta - - not - - te?
(Non so - - -

A
RI. *Sempre lo stesso tempo con espressione*
Con - - sen - - ti - - mi, o

- la: chè te deg - g'io se - - guir.)

Sempre lo stesso tempo
ppp

A
Si - - - gno - - - re, vir - - - tù

A
ULR. ch'io la - - - vi'l co - - - re,

RICC. Va, non tre - mar, l'in -

(Ar - - -

pp

A
e l'in - - - fiam - - - ma - - -

U
- can - to i na - ri - di - - sce il pian - - to.

RI.
- - do, e se - - guir - - la ho fis - - - so se

A
- to pal - - - pi - - - to nel

RI.
fos - - se nell'a - bis - so, *dolciss.* A -

A
ULR. *dolciss.* pet - - - to mi - - - o so - pir.
pp
RI. Non tre - mar, non tre - mar, non tre -
pp
- me - - - - - lia, pur

U
- mar, l'in - can - to i - na - ri - - di - sce il pianto.
RI. ch'io re - spi - - ri, A - me - - - lia, l'au - ra de' tuoi so -
ppp

U
Non tre - mar, non tre - mar, no, non tre - - - mar,
RI. - spir, pur ch'io re - spi - - ri, A - me - - - lia,
f

AME.

Ah!

U non..... tre - - mar.

RI. l'au-ra de' tuoi so - spir, l'aura de' tuoi, de' tuoi so - spir.

A *ff* *con molta vita* Con - - sen - - ti - mi, o Si -

U *ff* O - - sa, e ber - - rai nel

RI. Ah! Ar - - do,..... e se - guir - - la ho

A *pppp* *dolciss.* gno - - re.....

U *pppp* far - - ma - - co.....

RI. *pp* fis - - so, *pp* seguirla ho fisso,

A

U

RI.

l'ò - - - blio de'

se-guir-la ho fisso.

A

U

RI.

cres. *ff* vir - tù

tuoi..... *ff* mar - tir, o - - - sa e ber -

ff Ardo, e se - guir - - la ho fis - - -

A

U

RI.

..... chio la - - - vi il

-rai nel far - - - ma - - - co

-so se fos - - se nel - - l'a - bis-so,

p

pp

p *ppp* *morendo*

A cor chio la - - - - - vi il

U l'o - - blio de' tuoi mar -

RI pur chio re - spi - ri, A - - me - - -

ppp

dim.

A cor,

U - tir, o - - - - sa, e ber - - - - rai nel

RI - lia, l'au-ra de' tuoi, de' tuoi so - spir, pur chio re - spi - - - ri, A -

ff *ff* *ff*

A e l'in - fiam - ma - - - to

U far - - - - ma - - co

RI - me - - lia,

ff *ppp* *p*

A pal - - pi - - to nel pet - - -

U l'o - - - blio..... de'..... tuoi mar - tir,.....

RI. l'aura de' tuoi, de' tuoi so - spir, purch'io re - spi - - ri, A - - me - -

pp *ff*

A - - - - - to mio so - pir.....

U de' tuoi mar - tir.....

RI. - lia,..... l'aura de' tuoi,..... de'

A dam - - mi, o Si - gnor, vir - tù chio

U va, non tre - mar, va, non tre -

RI. tuoi so - spir,

A
la - - - vi il cor!.....

U
- ma - - - re.....

RI.
l'au-ra de' tuoi so-spir!).....

(dal fondo)

C O R O
Figlia d'a - ver - no, schiudi la chio - stra, e tar - da me - no

Figlia d'a - ver - no, schiudi la chio - stra, e tar - da me - no

AME.

ULR. (ad Amelia) Sta -

Pre - sto par - ti - te.

a noi ti mo - - - stra.

a noi ti mo - - - stra.

A -not - te... Ad - di - - - -

U Ad - di - o... par - ti - te, pre - - - sto par -

RICC. (Non so - la: chè te deg -

pp *ff*

A (fugge per la porta segreta) - - - - o!

U - ti - - - te!

RI. - g'io..... se - guir!)

ff

SCENA E CANZONE

RICCARDO

Ulrica apre l'entrata maggiore: entrano Samuel, Tom e aderenti, Oscar, Gentiluomini e Ufficiali travestiti bizzarramente, ai quali s'unisce Riccardo.

♩ = 138
ALL. VIVO

SAMUEL E TOM

Su, pro - fe - tes - sa,

Ten.
di Cavalieri travestiti

Su, pro - fe - tes - sa,

Bassi

Su, pro - fe - tes - sa,

SA.
T

monta il trep-piè,

monta il trep-piè,

monta il trep-piè;

SA.
T

can-ta il fu - tu - ro, mon - ta il trep - piè.

can-ta il fu - tu - ro, mon - ta il trep - piè.

can-ta il fu - tu - ro, mon - ta il trep - piè.

p

OSCAR

RICC.

Ma il Conte o - v'è? (ad Oscar)

Ta - ci, na - scon - di - le

RI.

che qui son i - - o. Or tu, Si - bil - la,

(ad Ulrica)

pp

RI.

che tut - to sa - - i, del - la mia stel - la mi par - le - rai.

SAM. TOM

Can.ta il fu - tu - ro, can.ta il fu - tu - ro.

CORO

Can.ta il fu - tu - ro, can.ta il fu - tu - ro.

Can.ta il fu - tu - ro, can.ta il fu - tu - ro.

ff

ALL.^o GIUSTO ♩ = 63

pp.

RICC.

con brio

Di' tu se fe - de - - le il flut - to m'a - spet - - -

ppp

pp

RI.

- ta, se mol - - - le di pianto la don - na di - let - - -

RI. *ppp*
 - ta di - cen - - domi ad - di - o, di - cen - domi ad - di -

RI. *dim. morendo*
 - o, tra - di..... l'a - mor mi - - o, tra - di l'a - mor mi - -

RI. *p*
 - o. Con la - ce - re ve - le e l'al - ma in tem - pe - sta i sol - chi so

RI. *p*
 fran - ger dell'on - da fu - - ne - sta, l'a - verno ed il cie - - lo i - ra - ti sfi -

RI. *stacc. assai e pp*

_ dar, l'a-ver-no ed il cie-lo i-ra-ti sfi-dar. Sol-le-ci-ta e-

leggero stacc. assai

RI. -spla-ra, di-vi-na gli e-ven-ti, non pos-so-no i ful-min, la rab-bia de'

RI. venti, la morte, l'a-mo-re svi-ar-mi dal mar, no,..... no,..... no,.....

f

RI. *con slancio ff*

no, la mor-te, l'a-mor svi-ar-mi dal mar, la mor-te, l'a-mor svi-ar-mi dal

f

OSCAR

Non posson i fulmin, la rabbia de' venti, la morte, l'amor svi.ar-lo dal mar.

RI.

mar.

SAM. TOM

Non posson i fulmin, la rabbia de' venti, la morte, l'amor svi.ar-lo dal mar.

O
C
C
O
R

Non posson i fulmin, la rabbia de' venti, la morte, l'amor svi.ar-lo dal mar.

Non posson i fulmin, la rabbia de' venti, la morte, l'amor svi.ar-lo dal mar.

ff

RICC.

Sul - l'a - - gi - le pro - ra che m'a - gi - ta in

pp

pp

RI.

grem - - - bo, se scos - - so mi sveglio ai fi - schi del

grem - - - bo, se scos - - so mi sveglio ai fi - schi del

RI. nem - - - bo, ri - pe - - to fra' tuo - ni, ri - pe - to fra'

ppp

RI. tuo - - - ni le dol - - - ci can - zo - - ni. Le

dolciss.

pp

RI. dol - ci can - zo - - - ni, le dol - ci can - zo - ni del tet - to na -

dim. *morendo* *dolciss.*

col canto

RI. - ti - o, che i ba - ci ri - cor - dan dell'ul - timo ad - di - o, e tut - te rac -

p

RI. *cen - don le for - ze del cor, e tut - te rac - cen don le for - ze del*

RI. *staccato e leggeriss.*
cor. Su dun - que, ri - suo - ni la tua pro - fe - zi - a, di' ciò che può

PPP staccato e leggeriss.

RI. *sor - ger dal fa - to qual si - a; nell'a - ni - me nostre non en - tra ter -*

RI. *f* *ff con slancio*
-ror, non en - tra ter - ror, nel l'a - ni - me

RI. *no-stre non en - tra ter - -ror, nell'a - ni-me no-stre non en-tra ter -*

OSCAR *Nell'a_nime nostre non entra ter_ror, non en - - tra, non entra ter_ror.*

RI. *-ror. Nell'a_nime nostre non entra ter_ror.*

SAM. *Nell'a_nime nostre non entra ter_ror, non en - - tra, non entra ter_ror.*

TOM. *Nell'a_nime nostre non entra ter_ror, non en - - tra, non entra ter_ror.*

O *Nell'a_nime nostre non entra ter_ror, non en - - tra, non entra ter_ror.*

C *Nell'a_nime nostre non entra ter_ror, non en - - tra, non entra ter_ror.*

> ff

SCENA E QUINTETTO

OSCAR, ULRICA, RICCARDO, SAMUEL E TOM

ALL^o ASSAI SOSTENUTO ♩ = 76

ULRICA

Chi voi sia - te, l'auda - ce pa - ro - la può nel

♩ = 76
ALL^o ASSAI SOSTENUTO

mf

U
piano pro - rom - pere un giorno, se chi sfor - za l'ar - ca - no sog -

ppp 4 3 2 1 4 3 2 1

U
- gior - - no va la col - pa nel duo - lo a la - var, se chi

U
sfi - dai suo fa - to in - so - len - te de - ve l'on - ta nel fa - to scon -

ff *pp*

OSCAR

ALLEGRO ♩ = 126

I - o!

U

- tar.

RICC.

ALLEGRO ♩ = 126

(offrendo la mano ad Ulrica)

Orsu, a - mi - ci.

L' o - nore a me

SAM.

Ma il primo chi fi - a?

ALLEGRO ♩ = 126

O

E lo si - - - a!

RI.

cedi.

ULR.

(esaminando la mano)

(solennemente)

È la de - - - stra d'un

OSCAR

Nel vero ella
 gran - - - de, vis - su - to sot - to gli astri di Mar - - te.

col - - se. (staccandosi da lui)

RICC.

Ta - ce - te. In - fe -

- li - - ce... va, mi lascia... non chie - der di più!

Su, pro -

(evitando)

U No... la...sci...ami. Va. Te ne

RI. -segui. Parla. Par - la.

OSCAR (ad Ulrica)

U Eh fi_ni _ _ sci _ la o _ mai!

pre - - go. *u piacere* Eb.

RI. Te lo im_pon - go.

SAM. E TOM

SAM. E TOM Eh fi_ni _ _ sci _ la o _ mai!

CO RO Eh. fi_ni _ _ sci _ la o _ mai!

CO RO Eh fi_ni _ _ sci _ la o _ mai!

(con più forza)

U
- ben, presto mor - rai. No...per

RI
Se sul campo d'o - nor, ti so - gra - - do.

OSCAR

U
Gran Di - - - - -

U
man d'un a - - mi - - - co...

SAM. E TOM

O
Qua - - le or.

R
Qua - - le or.

C
Qua - - le or.

O!
 -ror!
 -ror!
 -ror!

Qua - - le or.ror!
 Qua - - le or.ror!
 Qua - - le or.ror!
 Qua - - le or.ror!

p

ULR.
 Co - si scrit - to è las - sù.....

Qua - - le or.ror!
 Qua - - le or.ror!

ppp

p *f*

AND^{te} MOSSO QUASI ALL^{to} ♩ = 72

RICC. (guardando intorno)

con eleganza

È scherzo od è fol - li - - a sif - fatta pro - fe - zi - a, è scherzo od è fol -

AND^{te} MOSSO QUASI ALL^{to} ♩ = 72

pp leggeriss.

RI.

- li - - a sif - fatta pro - fe - zi - a. Ma co - me fa da ri - dere la lor credu - li -

RI.

- tà! ma co - me fa da ri - de - re, da ri - de - - re la lor cre - du - - li - -

ULR. (passando innanzi a Samuel e Tom)

RI.

Ah voi, signori, a que - ste paro - le mie fu - ne - - ste, voi non o - sa - te

U
 ri - de - re; che dunque in cor vi sta?
 SAM. (fissando Ulrica)
 La sua pa - ro - - - la è dar - -

SA.
 - - do, è ful - - - mi - ne lo sguardo, è ful - - - mi -
 TOM (fissando Ulrica)
 La sua pa - ro - - - la è dar - -

OSCAR
 RICC. Ah!..... e

È scherzo od è fol - li - a sif - fatta profe -

SA.
 - ne, è ful - mi - ne lo sguardo,

T
 - - do, è ful - - mi - ne lo sguardo,

O

ULR.

RI.

SA.

PPP

T

PPP

O

O

Piano accompaniment for the vocal parts, featuring complex rhythmic patterns and triplets in both hands.

pp
O ca - - - - da as_sas - - si - - na - - - to? Al sol pen_

U - ne - - ste, voi non o_sa_te ri - - de-re; che

RI. È scher - - zo od è fol -

SA. dal confi_den - te demone tut_to costei ri_sà,

T dal confi_den - te demone tut_to costei ri_sà,

ca - - - da assas - - - si - na - - - to? Al

ca - - - da assas - - - si - na - - - to? Al

O
 - sar - - - - ci l'a - - - ni ma ab -

U
 dun - - - - que in cor vi sta? voi non o sate

RI.
 - li - - - - a siffat - - - ta pro fe -

SA.
 tutto costei ri - sà, dal confi_dente demone

T
 tutto costei ri - sà, dal confi_dente demone

sol pensar - - - ci l'a - - - nima ab.

sol pensar - - - ci l'a - - - nima ab.

Piano accompaniment with various ornaments and phrasing.

O
_bri - - - - vi - den - - do va, ab - bri - - vi -

U
ri - - de.re; che dunque in cor vi sta? che

RI.
_zi - - - - a. Ma come fa da ri - dere,

SA.
tutto costei, tutto costei ri - sà, dal confidente

T
tutto costei, tutto costei ri - sà, dal confidente

_bri - - - - viden - - - - do va, al sol pen - -

_bri - - - - viden - - - - do va, al sol pen - -

O
- den - - do, abbi - - vi - den - - do, al sol pen -

U
dun - - que in cor vi sta? che

RI.
ma come fa. da ri - de - re la lor credu - li - tà, la

SA.
demone, dal confidente demone tutto costei,

T
demone, dal confidente demone tutto costei,

- sar - - ci, al sol pen - - - sar - - ci abbi - - - vi -

- sar - - ci, al sol pen - - - sar - - ci abbi - - - vi -

p

O
 - sar - - - ci ~~abbi~~ - - - vi den - - -

U
 dun - - - que in cor vi sta?.....

RI.
 lor cre - du - - - li - tà!.....

SA.
 tutto ri - sà, tutto costei, tut - to ri - sà,

T
 tutto ri - sà, tutto costei, tut - to ri - sà,

- den - - - do va.....

- den - - - do va.....

38

O
 - - do va, al sol pen-sarci,
 U
 che dunque in cor,
 RI.
 È scherzo od è fol - li - - a siffatta pro-fe - zi - - a, è scherzo od è fol -
 SA.
 T
 tutto co-stei,

O
 al sol pen-sarci
 U
 in cor vi sta?
 RI.
 - li - - a siffatta pro-fe - zi - - a. Ma co - me fa da ri - de-re la lor creduli -
 SA.
 T
 tutto ri - sà,

O
 U
 RI.
 SA.
 T

abbri - vi - dendo va.
 che dunque in cor vi sta?
 -tà! ma co - me fa da ri - dere, da ri - de - re la lor credu - ti -
 tutto costei ri - sà.

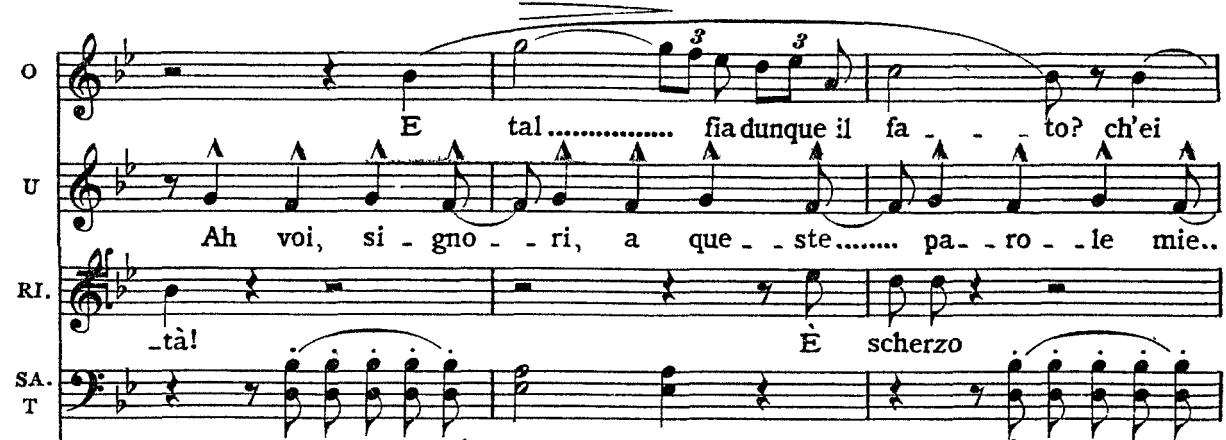

O
 U
 RI.
 SA.
 T

E tal..... fia dunque il fa - - to? ch'ei
 Ah voi, si - gno - - ri, a que - - ste..... pa - - ro - - le mie..
 -tà! È scherzo
 La sua pa - rola è dar - - do, è ful - mi - ne lo

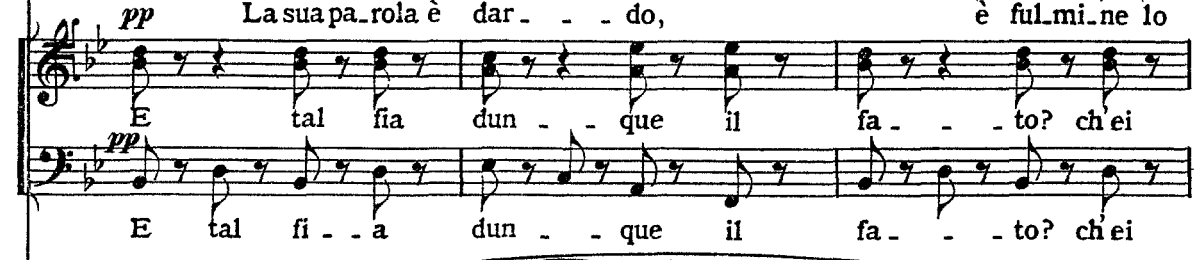

E tal fia dun - - que il fa - - to? ch'ei
 E tal fi - - a dun - - que il fa - - to? ch'ei

O ca - da as - si - na - to? Al sol pen -
 U fu - ne - ste..... voi non o - sa -
 RI. od è fol - li - a, è scherzo od è fol -
 SA. T sguar - do, la sua pa - ro - la è
 ca - da as - sas - si - na - to? Al sol pen -
 ca - da as - sas - si - na - to? Al sol pen -
 O - sar - ci, al sol pen - sar - ci l'a - ni -
 U - te ri - de - re;..... che dun - que in cor.....
 RI. - li - a siffat.ta pro - fe - zi - a. Ma come fa da
 SA. T dardo, è ful - mi - ne lo sguardo, dal confi - den - te
 - sar - ci l'a - ni - ma, al sol pen -
 - sar - ci l'a - ni - ma, al sol pen -

O *dim. morendo*
 _ma..... ab_bri_vi - den - - do, ab_bri - - viden - - do
 U vi sta? che dun - - que in cor, in cor vi
 RI. ri - de - re, fa da ri_de-re, ma come fa da ri_dere la lor credu.li
 SA. T de - - mo - - ne tut - - to ; co_stei ri_
 - sar - ci l'a - - ni - - ma ab - - bri - vi - - den - - do.....
 - sar - ci l'a - - ni - - ma ab - - bri - vi - - den - - do.....
 O va, ah l'a - - ni - -
 U sta? che dunque in cor vi
 RI. -tà! ma co_me fa da ri_dere la lor credu.li - tà!.....
 SA. T -sà, dal demo_ne
 va.
 va.
 va.

ppp

O - ma ab-bri - vi - den - do va, a' sol, al sol pen -

ppp

U sta? che dun-que in cor vi sta? che dunque in cor vi

RI. da ri - - - de - re la' lor cre - du - li -

pp

SA. T tut-to ri - sà,

p

pp

f

O - sar - - ci l'a - - ni ma ab -

ppp

U sta? in cor vi sta?

RI. -tà, cre - du - - li - - tà! *ppp* ma

SA. T dal de.mo - ne tutto costei, costei ri - sà,

p

O
 U
 RI.
 SA.
 T

f
 _bri - vi - den - do va, ab - bri - vi - den - do va,.....
 voi non o - sa - te ri - de - re; che dun - que in cor vi sta,.....
 come fa da ri - de - re la lor cre - du - li - tà,.....
 tutto..... costei..... ri - sa,

O
 U
 RI.
 SA.
 T

f *dim.*
 ab - bri - vi - den - do va
dim. vi sta?.....
 la lor cre - du - li - tà!.....
pp ri - sa.....
pp Or - ror!.....
pp Or - ror!.....

pp

SCENA ED INNO-FINALE I.

ALLEGRO

♩ = 126

RICCARDO

Fi - nisci il va - ti - ci - nio. Di', chi fia dun - que l'uc - ci -

ALLEGRO

♩ = 126

ULRICA

Chi pri - mo tua man quest'og - gi stringe - - rà. (con vivacità)

RI.

- sor?

Beni - si - mo!

pp

(offrendo la destra ai circostanti che non osano toccare)

RI.

Qual è di voi, che pro - vi i'o -

RI.

- ra - - colo bu - giar - do?... Nessuno!

OSCAR (Renato appare all'entrata. Riccardo accorre a lui e gli stringe la mano.)

OSCAR
RI. Ec-co-lo.
SAM. E TOM

O.
SA. des - - - so! (i suoi)
T. des - - - so! Re - spi-ro: il caso ne sal-

des - - - so!
des - - - so!

(contro Ulrica)

O

RICC.

L'o - raco - lo men - ti - va.

Si: per - chè la man che strin - go è del più

SA.

-vò.

T.

-vò.

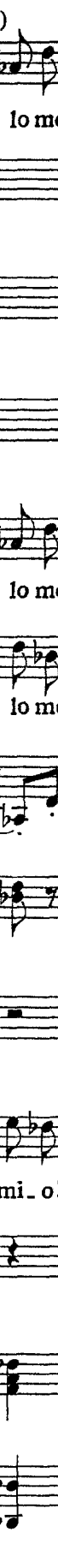

L'o - raco - lo men - ti - va.

L'o - raco - lo men - ti - va.

ULRICA

(riconoscendo il Conte)

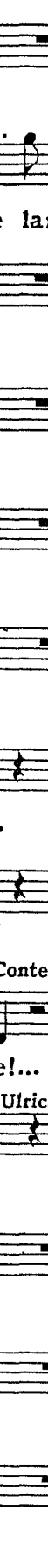

Il Conte!...

(ad Ulrica)

RI.

fi - do ami - co mi - o!

Nè, chi fos - si, il ge - rio

RENATO

Riccardo!

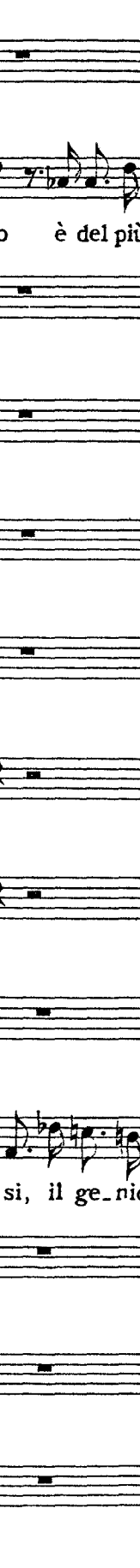

RI. tu - o ti ri - ve - lò, nè che vo - leano al ban - do og - - gi dan -

pp

ULR. Me? Magnanimo tu sei, ma v'ha fra

(gettandole una borsa)

RI. - narti. T'acque - ta e prendi.

U lo - - ro il tra - di - tor: più d'u - no forse....

RI. Non

SAM. (Gran Di_o!)

TOM (Gran Di_o!)

pp *f*

ALL^o.VIVACE ♩ = 138

OSCAR

Quai vo - ci?

U

Quai vo - ci?

RI.

più.

Quai vo - ci?

REN.

Quai vo - ci?

SA.

Quai vo - ci?

T

Quai vo - ci?

SILVANO

Vi - - va Ric - car - - do!

Sop. ALL^o.VIVACE ♩ = 138

Vi - - va Ric - car - - do!

Vi - - va!

Ten.

Vi - - va Ric - car - - do!

Vi - - va!

Bassi

Vi - - va Ric - car - - do!

Vi - - va!

CORO DI POPOLO INTERNO

ALL^o.VIVACE ♩ = 138

p
pp

SIL. (dalla soglia, volto a' suoi)

È lui, rat-ti mo-

cres. *f* *ff*

SI.

-ve-te, è lui: il no-stro, il nostro a-mi-co e

SI.

(tutti entrano in scena)

pa-dre. Tut-ti con me chi-na-tevi al suo

SI.

pie-de e l'in-no suo-ni

f

SI.

del-la no-stra fè.....

ff *allarg.*

ALL.^o ASSAI SOSTENUTO ♩ = 92

ff

SI. O figlio d'Inghil - ter - - ra, a - mor di que - sta ter - - ra:

O R. O figlio d'Inghil - ter - - ra, a - mor di que - sta ter - - ra:

C. O figlio d'Inghil - ter - - ra, a - mor di que - sta ter - - ra:

O figlio d'Inghil - ter - - ra, a - mor di que - sta ter - - ra:

ALL.^o ASSAI SOSTENUTO ♩ = 92

ff

OSCAR

RICC.

II
E

SI. reggi fe - li - ce, ar - ri - - dano gloria e salu - te, glo - ria a te.

reggi fe - li - ce, ar - ri - da - no gloria e salu - te, glo - ria a te.

reggi fe - li - ce, ar - ri - da - no gloria e salu - te, glo - ria a te.

reggi fe - li - ce, ar - ri - da - no gloria e salu - te, glo - ria a te.

>

con entusiasmo

O
più su - per - bo al - lo - - - - ro

RI.
pos - - - - so alcun so - spet - - - - to

p

O
che..... vince ogni te - so - - - - ro, al - la..... tua chioma in -

RI.
a - - - - limentar nel pet - - - - to, se mil - - - - le cuo - ri

O
- trec - - - - ciano..... ri - co - noscenza e fè.

RI.
bat - - - - tono..... per im - molar - si a me?

ff

ULR.

Non cre - - - de al pro - - prio..

REN.

Ma la sven.tura è co - - - sa pur ne' tri - onfi a.sco - - - sa,

SAM., TOM E ADERENTI

Chiudeal fe.rir la vi - - - a questa servil ge -

Chiudeal fe.rir la vi - - - a questa servil ge -

pp

U fa - - - to ma..... pur mor.

RE.

là dove il fa.to i.po - - cri.ta ve.li u.na rea mercè.

- ni - - - a, che sta lambendo l'i - - do.lo, e che non sa il per.

- ni - - - a, che sta lambendo l'i - - do.lo, e che non sa il per.

U
 -rà, morrà piaga - to; sor - ri - se al mio presa - gio, ma
 RE.
 -chè, que - sta ser - vil ge - ni - a, que - sta ser - vil ge -
 -chè, que - sta ser - vil ge - ni - a, que - sta ser - vil ge -

OSCAR
 Ah!..... in
 U
 RICC. nel - - la fos - - sa..... ha il piè,..... non
 Ah!..... e
 RE.
 Ah!.....
 - ni - a, che sta lambendo, lambendo l'i - dol, nè sa perchè.
 - ni - a, che sta lambendo, lambendo l'i - dol, nè sa perchè.

O *ff* - vi - - - di - a - to al - - lo - - ro,
 U cre - - de al pro - prio fa - - - - to,
 RI. *ff* pos - - - so alcun so - spet - - - to
 RE. ma la sventu - ra è co - - - sa pur ne' tri - on - fi - asco - - - sa,
 Chiude al fe - rir la vi - - a questa servil ge -
 Chiude al fe - rir la vi - - a questa servil ge -
 SIL. *ff* O fi - glio d'In - - ghil - - - ter - - - ra,
 O fi - glio d'In - - ghil - - - ter - - - ra,
 O fi - glio d'In - - ghil - - - ter - - - ra,
 O fi - glio d'In - - ghil - - - ter - - - ra,
ff *tutta forza*

O che.....vince ogni te - so - - - ro, al -

U ma..... pur morrà pia - ga - - - to; sor -

RI. a - - - li. mentar nel pet - - - to, se

RE. là dove il fa - to i po - - cri - ta veli u - na rea mercè,

- ni - - a, questa, che lam - be l' i - - dolo e che non sa il per -

SI. a - - mor di que - - sta ter - - - ra:

a - - mor di que - - sta ter - - - ra:

a - - mor di que - - sta ter - - - ra:

a - - mor di que - - sta ter - - - ra:

O
 - la tua chioma in - trec - - - - - cia no

U
 - ri - - se al pro - prio fa - - - - - to,

RI.
 mil - - - - - le cuo - ri bat - - - - - to no

RE.
 ma la sven - tu - ra è co - - sa pur ne' tri - on - fi asco - - sa,

- chè, questa servil ge - ni - - a, questa che lam - be

- chè, questa servil ge - ni - - a, questa che lam - be

SI,
 reg - - gi fe - li - - ce, ar - - - ri - - - dano

reg - - gi fe - li - - ce, ar - - - ri - - - dano

reg - - gi fe - li - - ce, ar - - - ri - - da - - no

reg - - gi fe - li - - ce, ar - - - ri - - da - - no

PIÙ MOSSO $\text{♩} = 80$

O
ri - - co - - noscenza e fè, e

U
ma nel la fos - - sa, ma nel - - la fossa ha il piè, sì,

RI.
per im - mo - lar - si a me, a

RE.
là dove il fa - to i - po - - cri - ta veli una re - a mer - - cè, là,

i - do - lo e che non sa il per - - chè, non sa il per - - chè, que - -

i - do - lo e che non sa il per - - chè, non sa il per - - chè, que - -

SI.
glo - - ria e sa - lu - - te, glo - - ria a te, reg - -

PIÙ MOSSO $\text{♩} = 80$

glo - - ria e sa - lu - - te, glo - - ria a te, reg - -

glo - - ria e sa - lu - - te, glo - - ria a te, reg - -

glo - - ria e sa - lu - - te, glo - - ria a te, reg - -

VALLA

PIÙ MOSSO $\text{♩} = 80$

O
fè, ri-co-no-scen - - - - - zae

U
si, nella fossa ha il piè,

RI.
me, per immo-lar - - - - - sia

RE.
là, là dove il fa-to ipo-cri-ta veli una re-a mer-cè, re-a mer-
-sta, che lambe l'i-do-lo e chenonsa il per-chè, no, no, non
-sta, che lambe l'i-do-lo e chenonsa il per-chè, no, no, non

SI.
-gi fe-lice, ar-ri-da - - no gloria e sa-lu-te a te, sì gloria a

-gi fe-lice, ar-ri-da - - no

-gi fe-lice, ar-ri-da - - no

-gi fe-lice, ar-ri-da - - no

O
 U
 RI
 RE
 SI
 fè, ri - - co - - no - -
 si nel - - la fos - - sa, nel - - la
 me per im - mo - -
 - cè, là do - ve il fa - - to i - - - po - - cri - - ta ve - -
 sa, e lam - - be l'i - - do - - lo nè
 sa, e lam - - be l'i - - do - - lo nè
 te, glo - - - ria, glo - - - ria, sa - - lu - te a
 glo - - - ria, glo - - - ria, sa - - lu - te a
 glo - - - ria, glo - - - ria, sa - - lu - te a
 glo - - - ria, glo - - - ria, sa - - lu - te a

O
 -scen - - za e fè, e fè, ri-cono - scen - - -

U
 fos - - sa ha il piè, sì sì, nella fossa ha il

RI.
 -lar - - si a me, a me, per immo - lar - - -

RE.
 -li u - na rea mercè, là, là, là dove il fa - to ipo - cri -

sa per - - chè, que - - - sta, che lambe l'i - - do - -

sa per - - chè, que - - - sta, che lambe l'i - - do - -

SI.
 te, a te, reg - - gi fe_lice, ar - ri - - da - -

te, a te, reg - - gi fe_lice, ar - ri - - da - -

te, a te, reg - - gi fe_lice, ar - ri - - da - -

te, a te, reg - - gi fe_lice, ar - ri - - da - -

te, a te, reg - - gi fe_lice, ar - ri - - da - -

O
U
RI.
RE.
SI.

za e fè.....
piè, si,
- si a me.....
- ta veli u.na re - a mer - cè, re - a mer - cè, là
- lo e che non sa il per - chè, no, no, non sa, e
- lo e che non sa il per - chè, no, no, non sa, e
- no gloria e sa - lu - te a te, si, glo - ria a te, glo - -
- no glo - -
- no glo - -
- no glo - -

O
ri - co - no - scen - za e

U
nel - la fos - sa, nel - la fos - sa hail

RI
per im - mo - lar - si a

RE
do - ve il fa - to i - po - cri - ta ve - li u - na rea mer -

lam - be l'i - do - lo nè sa per - -

SI
lam - be l'i - do - lo nè sa per - -

- ria, glo - - ria, sa - lu - te a te, a

- ria, glo - - ria, sa - lu - te a te, a

- ria, glo - - ria, sa - lu - te a te, a

- ria, glo - - ria, sa - lu - te a te, a

O
fè, ri - co - noscenza e fè, ri - co - noscenza e

U
pie, ma nel - la fossa ha il piè ma nel - la fossa ha il

RI.
me, per im - mo - larsi a me, per im - mo - larsi a

RE.
-cè, re - - a mer - cè, re - - a mer.

-chè, non ... sa il per - chè, non ... sa il per -

-chè, non ... sa il per - chè, non ... sa il per -

SI.
te, glo - - ria a te, glo - - ria a

te, glo - - ria a te, glo - - ria a

te, glo - - ria a te, glo - - ria a

te, glo - - ria a te, glo - - ria a

O
fè, e fè, e fè.....

U
pie, ha il piè, ha il piè.....

RI.
me, a me, a me?.....

RE.
-cè, re - - - a mer - - - cè.....

-chè, per - - chè, per - - chè.....

-chè, per - - chè, per - - chè.....

SI.
te, a te, a te.....

te, a te, a te.....

te, a te, a te.....

te, a te, a te.....

(Cala la tela)

Fine dell'Atto I.

sempre *pp* e staccato

assai *p* e stacc. *m. s.*

mf

p *pp*

con espress. e sempre sottovoce

Fourth system of a piano score. The right hand has a melodic line with slurs and accents. The left hand has a simple accompaniment. Dynamics include *dim.*, *PPP*, and *PPPP*.

Act I

UNA SALA NELLA CASA DEL GOVERNATORE.

In fondo l'ingresso delle sue stanze. È il mattino. Deputati, Gentiluomini, Popolani, Ufficiali, sui dinanzi Samuel, Tom e loro aderenti, tutti in attesa di Riccardo.

INTRODUZIONE

ALL.^o ASSAI MODERATO ♩ = 63

C O R O
UFFICIALI E
GENTILUOMINI

sottovoce
pp
Posa in pace, a' bei sogni ri - sto . . . ra, o Ric.

pp
Posa in pace, a' bei sogni ri - sto . . . ra, o Ric.

♩ = 63
ALL.^o ASSAI MODERATO
pp sottovoce

- cardo, il tuo no. bi. le cor. A te scudo su questa di. mo . . . ra sta d'un

- cardo, il tuo no. bi. le cor. A te scudo su questa di. mo . . . ra sta d'un

SAMUEL
TOM

LORO ADERENTI

CORO

E sta l'o - dio, che pre - para il

E sta l'o - dio, che pre - para il

ver - - gi - ne mon - do l'a - mor.

ver - - gi - ne mon - do l'a - mor.

sempre pp

SA.
T

fi - o, ri - pensando ai ca - du - ti per te. Co - me

fi - o, ri - pensando ai ca - du - ti per te. Co - me

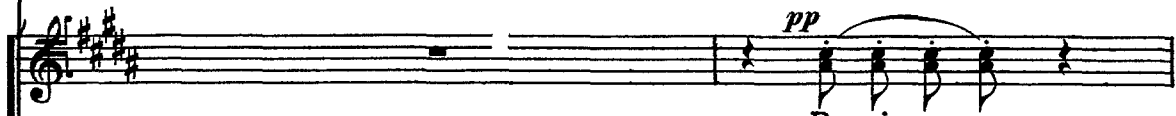

pp

Posa in pa - ce.

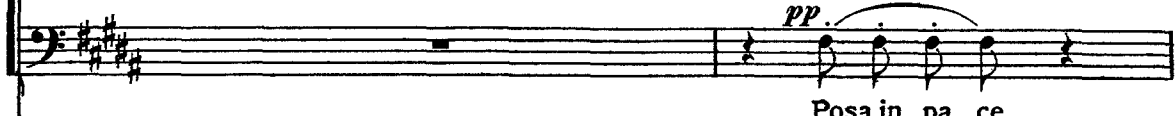

pp

Posa in pa - ce.

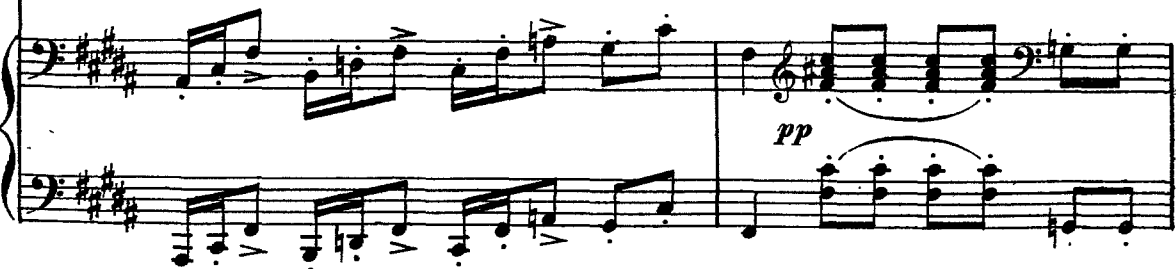

pp

SA.
T

spe - ri, disce - so l'obbli - o sul - le tombe infe - li - ci non è, no,

spe - ri, disce - so l'obbli - o sul - le tombe infe - li - ci non è.

SA.
T

no. Co - - me spe - ri, disce - - so, di - sce - - so l'obbli - - o

Co - - me spe - ri, di - sce - - so l'ob - bli - - o sul - - le

Po - - sa in pa - ce, a'bei so - - gni ri - sto - - ra, o Ric - -

Po - - sa in pa - ce, a'bei so - - gni ri - sto - - ra, o Ric - -

SA.
T

sul - - le tom - - be non è. Co - - me
 tom - - be in - fe - li - - ci non è. Co - - me
 - car - - do, il tuo no - - bi - le cor. A te
 - car - - do, il tuo no - - bi - le cor. A te

SA.
T

spe - ri, co - me spe - ri, disce - so l'ob - bli - - o sul - - le
 spe - - ri, di - sce - - so l'ob - bli - - o sul - - le
 scu - - do su que - - sta di - - mo - - ra sta d'un
 scu - - do su que - - sta di - - mo - - ra sta d'un

SA. T. *dim.*

tom - be infe - li - ci non è, disce - so non è, disce - so non

tom - be infe - li - ci non è, non è, non

ver - gi - ne mon - do l'a - mor, l'a - mor, l'a -

ver - gi - ne mon - do l'a - mor, l'a - mor, l'a -

pp *dolciss.* *dim.*

SA. T. *morendo*

è, disce - so non è

è, non è

- mor, l'a - - mor

- mor, l'a - - mor

ppp *pppp* *allarg.* *morendo* *2. Ad.* *ppp*

SCENA E SORTITA RICCARDO

OSCAR *ALL^o GIUSTO* ♩ = 126

(Entra Riccardo salutando gli astanti.)

S'a_vanza il Con - te.

ALL^o GIUSTO ♩ = 126

p

ff

RICCARDO

8^a sotto a piacere

A.mi - ci

f

(ai Deputati)

RI. mie - i.... Sol - da - ti.... E voi del par di - let - ti a mel..

♩ = 100

p tr

a tempo

(riceve delle suppliche)

RI. Por - ge - te: a me, a me s'a - spetta: io

RI. deg gio su' miei fi - gli - ve - gliar, perchè sia pa - go o - gni vo - to, se

RI. giu - - sto. Bel - lo il po - ter non è,..... che de' sog -

RI. - get - ti le la - crime non ter - ge, e adin - cor - rot - ta glo - ria non

OSCAR (a Riccardo) Legge - re vi

RI. mi - - - ra.

O
 piaccia del.le dan - ze l'in - vi - to.

RI.
 A - vestia l - cu - - na bel.tà dimen.ti -

O
 (porgendogli un foglio)
 Ec - - covi i nomi.

RI.
 - ca - - to? (leggendolo, tra sè)

RI.
 - melia... ah dessa an.cor! des - sa an.cor! l'a - ni.ma

RI.
 mi - - - a in lei ra - - pi.ta ogni gran - - dezza o bli - - -

RI. *POCO MENO MOSSO* $\text{♩} = 80$ *Cantabile*

-a! La ri-vedrà nel-l'e sta-si rag-

PPP

RI. -gian-te di pal-lo-re...e qui so-nar d'a-mo-re la sua pa-

RI. *dolciss.*

-ro-laudrà, sonar d'a-mo-re. O dol-ce not-te,

RI. scen-de-re tu puoi..... gemmata a festa: ah!.....

RI. *dolciss.*

ma la mia stel-la è que-sta, che il ciel non ha!..... quest'è mia

OSCAR

pp legato

RICCARDO

Con ge-ne-ro so affet - - to en - tro sè stesso assor - to, il

SAM. E TOM

stel - - la! (sommessamente)

pp

sottovoce

LORO ADERENTI

pp

sottovoce

UFFIZIALI E
B GENTILUOMINI

Con ge-ne-ro so affet - - to en - tro sè stesso assor - to, il

Con ge-ne-ro so affet - - to en - tro sè stesso assor - to, il

nostro be-ne ogget - - to de' suoi pensier fa - rà,

allarg.

Ah! E

- le ne-miche so - glieme - glio l'uscir sa - rà,

- le ne-miche so - glieme - glio l'uscir sa - rà,

nostro be-ne ogget - - to de' suoi pensier fa - rà,

nostro be-ne ogget - - to de' suoi pensier fa - rà,

col canto

dolciss.

O
RI.
SA.
T

il nostro be - ne og - get - to de' suoi pensier fa -
qui so - nar d'a - mo - re la sua pa - ro - la u - drà, so - nar d'a -
dal - le ne - mi - che so - gli e meglio l'uscir sa - rà, meglio l'u - scir, l'uscir sa -
dal - le ne - mi - che so - gli e meglio l'uscir sa - rà, meglio l'u - scir, l'uscir sa -
il nostro be - ne og - get - to de' suoi pensier fa -
il nostro be - ne og - get - to de' suoi pensier fa -

ppp dolciss.

O
RI.
SA.
T

- rà, de' suoi pensier fa - - rà,
- mor la sua pa - ro - la u - drà, la sua pa -
- rà, l'o - ra d'o - prar non è, no, l'o - ra no, non è, l'o - ra d'o - prar non
- rà, l'o - ra d'o - prar non è, no, l'o - ra no, non è, l'o - ra d'o - prar non
- rà, de' suoi pensier fa - - rà,
- rà, de' suoi pensier fa - - rà,

O
de' suoi pensier fa - - rà, ogget - - to de' suoi pen -

RI
- ro - - - la u - drà, sonard'a - mo - re, sonar d'a -

SA
T
è, no, l'o - ra no non è, l'o - ra d'oprar non è, l'ora d'oprar non

è, no, l'o - ra no, non è, l'o - ra d'oprar non è, l'ora d'oprar non

de' suoi pensier fa - - rà, il no - stro be - - - ne farà l'og - get - -

de' suoi pensier fa - - rà, il no - stro be - - - ne farà l'og - get - -

O
- sier fa - - rà

RI
- mo - - re la sua pa - - ro - - la u - drà)

SA
T
è, no, no

è, no, no

- to de' suoi pensier, de' suoi pen - sier

- to de' suoi pensier, de' suoi pen - sier

SCENA E CANTABILE RENATO

ALL.^o ASSAI MOD^{to} ♩ = 63

RICC.

(ad Oscar)

(Tutti si allontanano.) (Oscar l'ultimo, incon-

Il cenno mi o di là con essi at-tendi.

ALL.^o ASSAI MOD^{to} ♩ = 63

pp staccato assai

-tra Renato al limitare.)

OSCAR (a Renato)

Li-bero è il varco a voi.

(tra sè)

RENATO

(Deh co-me tri-ste ap-

RICC.

(tra sè)

(A - me - lia!)

(Oh ciel! lo sposo

(chinandosi)

- par!)

Conte...

col canto

RI. su_o!)

RE. (accostandosi)

Tur - ba - to il mio si - gnor, mentre do - vunque il no - me

RI. Per la gloria è molto, nul - la pel cor. Segreta, acer - ba

RE. su_o in - cli - to suona?

RI. cu - ra m'op - pri - me. Ah no... non più...

RE. E d'onde? Di - rol - la io la ca -

pp

ALLEGRO VIVO ♩ = 152

RI. (Gran Di-o!) E che?

RE. -gion. So tutto... So tutto. Già questa soglia i.

ALLEGRO VIVO ♩ = 152

legato

RI. Pro-segui

RE. -stes - - sa non t'è se - cu - - ro a - si - - lo. Un re - - o di -

legato

RE. - se - - gno nel - - l'ombre si ma - - tu - - - ra, i gior - ni tuoi mi - -

RICC.

(con gioia)

Ah! gli è di ciò che par-li? Altro non sai?...

RE. -naccia. Se u.dir ti pia-ce i

RI. Che importa? io li di-sprez-zo. Ta-ci: nel

RE. no-mi.... Svelarli è mio do-ver.

RI. san-gue con-ta-mi-nar-mi al-lor do-vrei. Non

PIÙ LENTO

RI. fi-a, nol vo'. Del po-pol mi-o l'amor mi guardi, e

PIÙ LENTO

RI

mi pro - tegga Id - di - - o.

ANDANTE ♩ = 40

RENATO

espress.

-À - la vi - - tachet'ar - ri - - de di spe - ran - ze e gaudio

RE.

pie - - na, d'al - tre mil - - le mil - le vi - - te il de - sti - no s'in - ca -

RE.

- te - - na! Te per - du - - to, te perduto, ov'è la pa - tria, te perduto, ov'è la

f *allarg.*

RE. pa - - tria col suo splendido av - ve - nir? E sa -

col canto

RE. - rà do - vun - que, sem - - pre chiu - so il var - - - co alle fe -

RE. - ri - - te, per - - chè scu - - do del tuo pet - - - to è del

RE. po - - - po - lo l'af - - fet - - to? Del - l'a - mor più desto è

RE. *l'o - - dio le sue vit - ti - me a col - pir. Te per -*

RE. *- du - - - to, te per - duto, o - v'è la pa - - tria, te per - duto, o - v'è la*

RE. *f allarg.*
pa - - tria col suo splendido avve - nir? Del - l'a - mor più desto è

col canto
pp

RE. *l'o - - - dio le sue vit - - - ti - me, sue vit - time a col -*

RE. *pir. Te perduto, ov'è la patria, ah! te perduto, ov'è la*

RE. *Presto* *pa-tria..... col suo splendido avvenire?.....*

SCENA E BALLATA OSCAR

OSCAR (entra) *a piacere* *ALL^o ♩ = 104*

Il primo giudice.

RICCARDO

RE. *S'avvanzi.* *ALL^o ♩ = 104*

IL 1° GIUDICE

(offrendogli dispacci a firmare)

Con.te!

RICC.

Che leggo!... il bando ad una donna! Or d'onde? qual è il suo

RI.

nome?... di che re.a?

1° GIUDICE

S'appella Ul.ri.ca, del l'immon.do sangue dei

OSCAR

In.tor - - no a cui s'af - fol - - lano

G

ne - gri.

O
 tut - - te le stir - pi. Del fu - tu - ro l'al - ta di - vi - na -

O
 I^o GIU.
 - tri - - ce...
 Che nell'an - tro ab - biet - - to chia - ma i peg - gio - ri, d'o - gni re - o con -

G
 - si - - glio sospet - ta già. Do - vuto è a lei l'e - si - glio: nè

RICC.
 (ad Oscar)
 Che ne di'

G
 mu - ta il vo - - to mi - o.

OSCAR

Di - fen - derla vog'i -
 RI. tu? Che ne di' tu?

ALLEGRO ♩ = 88

Vol - - ta la terre - a.....

ALLEGRO ♩ = 88

ff *p*

..... fronte alle stel - - le co - - me sfa - - vil - - la..... la sua pu -

0

-pil - - la, quando al le bel - - le..... il fin pre - - di - - ce

0

me - sto o fe - - li - - ce..... dei loro a - mor, me - sto,..... fe - - li - -

0

- - ce dei lo - - ro a - mor!..... È con Lu - ci - fe - ro d'ac -

brillante *legg.*

f *p*

f

0

- cor - - - do o - gnor! ah!..... è con Lu - - ci - fe - ro d'ac -

f *p*

f *p*

pp

cor - do o - gnor, d'ac_cordo o - gnor, d'ac_cordo o - gnor, si si, si,

con stancio

si ah!..... è con Lu - -

ff

RICC. - ci_fero d'ac_cor_do o - gnor, ah!..... o - gnor!

Che va_ga

ff

RI. coppia...che pro_tet - tor! che pro_tet - tor! che pro_tet - tor!

Chi la pro - fe - ti - ca..... sua gonna af - fer - ra.

o pas - si' ma - re..... vo - li al la guer ra le sue vi

- cen - de..... so - a - vi, a - ma - re da questa ap - pren - de.....

..... nel dubbio cor, da que - sta ap - pren de nel dub bio cor.....

brillante *legg.*

f

..... È con Lu - ci - fe - ro d'ac - cor do o gnos! ah!..... è con Lu -

f *p* *f* *p*

legg. *pp*

ci - fe - ro d'ac - cor - - do o - gnor, d'ac - cor.do o - gnor, d'ac - cordo o -

pp

con slancio

- gnor, si, si, si, si, ah!..... è con Lu -

f

- ci - fe - ro d'ac - cor - do o - gnor, ah!..... o -

ff

STRETTA DELL'INTRODUZIONE

ALLEGRETTO ♩ = 88

O

I^o GIU. -gnor! As -

ALLEGRETTO ♩ = 88

Sia con - dan - na - - - ta.

ff sf p ff sf p

(verso il Conte)

O

RICC - sol - - ver - la de - gna - te.

Eb - - ben... - tut - ti chia -

G

Con - dan - na - ta.

sf p sf p

(Renato ed Oscar invitano a rientrare gli usciti.)

RI.

- ma - te: or v'a - pro un mio pen -

RI.

ALL.^oVIVO ♩ = 144

- sier.

ALL.^oVIVO ♩ = 144

p *cres.*

p *cres.*

ff

RICC.

Si_gno_ri, oggi d'Ul_

RI.

-ri-ca al_la_x non v'in_vi_ _to, ma sotto altro ve - sti_to; io là sa_

p

RI. *-rò.* *Si, vo'gustar la sce.na.*

REN. *Davver? dav_ver?* *L'i.dea non è pru.*

OSCAR *La trovo anzi eccel . len . te, fe.conda di pia . cer.*

RE. *_den.te.* *Te ravvi_sar ta.*

RICC. *Qual te_ma...*

RE. *_luno i_vi potri . a.* *(sogghignando)*

SAM., TOM E ADERENTI *Ve, ve, di tut_to tre_ma co.desto consi .*

RI. E tu m'appronta un a - - bi - to da pe - sca -

SAT - glier.

RI. - tor.

SAT. Chi sa che al - la ven - det - ta l'a - di - to non s'a - pra al - fin co -

SAT. - là?

RICC. ALL.^o BRILLANTE E PRESTO $\text{♩} = 126$
leggerissimo

Ogni cu - ra si do - ni al di - let - to, e s'ac - cor - ra nel ma - gi - co

ALL.^o BRILLANTE E PRESTO $\text{♩} = 126$
leggerissimo staccato

RI. 

tet - tra la fol - la de' cre - duli o - gnu - no s'abban - do - nie folleg - gi con

RI. 

me. Ed ognun

REN. .

E s'ac - cor - ra, ma vegli il so - spet - to sui pe - ri - gli che fre - mono in.

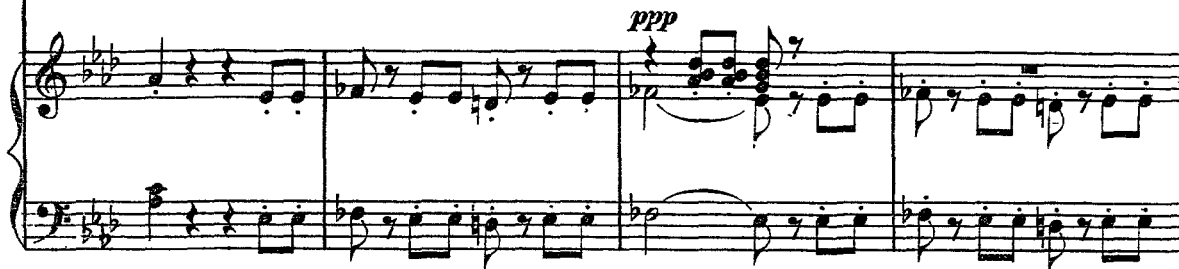
ppp 

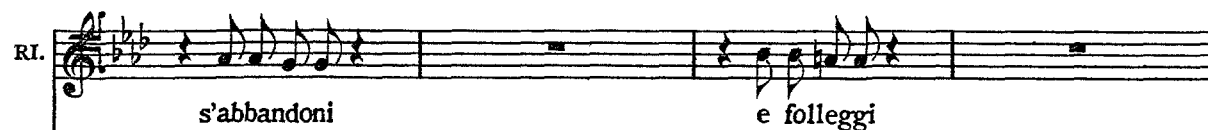
RI. 

s'abbandoni e folleggi

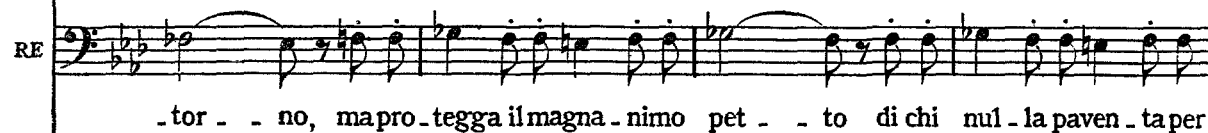
RE 

- tor - no, ma pro - tegga il magna - nimo pet - to di chi nul - la paven - ta per

OSCAR

brillante

L'indo - vi - na ne di - ce di bel - le, e sta ben che l'inter - roghi an -

RI.

con me.

RE.

sè.....

brillante e leggero

PPP

- chi - o; senti - rò sem'arri - don le stel - le, di che sor - ti bene - fi - ca

m'è.

RICC

Ogni cu - - - ra si do - - - ni al piacer.....

REN.

E s'accorra e s'accorra e si ve - - - gli.

RI. *f* *3* Dun - que, vi - gno - ri, a - spetto - vi, si - gno - ri, a - spetto - vi, a -

RI. - spetto - vi, in - cogni - to, in - cogni - to, al - le tre.....

RI. nel - l'antro del - l'o - ra - co - lo, nel - l'antro dell'o - ra - co - lo, del -

RI. - la gran maga al piè, del - la gran ma - ga al piè.

OSCAR *ff*

RI.

REN.

SAM. TOM E ADERENTI

Sop. e Ten.

Tutti

O.

RI.

RE.

SATTA

ff *arco*

Te - - co sa - - rem di su - bi - to, sa - - rem di

E s'ac - cor - ra, ma vegli il so - spetto

Senza po - sa vegliamo all'in -

Te - - co sa - - rem di su - bi - to, sa - - rem di

su - bi - to, in - cogni - - ti. in - cogni - ti. in - cogni - - ti.

sui pe - rigli che fre - mono in - torno,

- tento, nè si perda o - ve scocchi il mo -

su - bi - to, in - cogni - - ti, in - cogni - ti, in - co - gni - - ti,

su - bi - to, in - cogni - - ti, in - cogni - ti, in - co - gni - - ti,

O al-le tre nel - l'an-tro del - - l'o - - ra-co-lo, nel

RI. Al-le tre nel - l'an-tro del - - l'o - - ra-co-lo, nel -

RE. ma pro- teg-ga il magna-ni-mo petto

SAT A - mento; forse

al-le tre nel - l'an-tro del - - lo - - ra-co-lo, nel -

al-le tre nel - l'an-tro del - - l'o - - ra-co-lo, nel -

fff *ff* *marcato*

O - l'an-tro del - l'o - - ra-co-lo, del - - la gran maga al piè, del - la gran

RI. - l'an-tro del - l'o - - ra-co-lo.

RE. di chi nul-la paven-ta per sè, di chi

SAT A l'astro che regge il suo fa-to del - - la nell'a-

- l'an-tro dell'o - - ra-co-lo, del - la gran maga al piè, del - la gran

- l'an-tro dell'o - - ra-co-lo, del - la gran maga al piè, del - la gran

O ma - - ga al piè Si!

RI. Ogni cu - ra si do - nial di - let - to, e s'ac -

RE. nul. la pa. ven. ta per sè.

SATTA - bis. so là spegnersi de'.

ma - - ga al piè. Si!

ma - - ga al piè. Si!

pp

O si! si!

RI. -corra al fa. ti - di. co tet - to: per un di si folleg - gi, si scher. zi; mai la

RE.

SATTA

si! si!

si! si!

O
Senti - rò, senti - rò se m'ar-

RI
vi - ta più ca - ra non è.

RE
Ma pro - teg - - ga il magna - - nimo pet - -

SA
Forse l'a - - stro che reg - - ge, che

TA
Al fin bril - - li, al fin bril - - li d'un

Al fin bril - - li, al fin bril - - li d'un

O
- ri - - don le stel - le, qual pre - - sa - - gio.... le.... det - - tan per

RI
La vi - ta mai si ca - - ra, si ca - - ra non

RE
- - to..... di chi nul - la pa - - ven - - ta, pa - - ven - - ta per

SA
reg - - ge il suo fa - to nell'a - - bis - - so là spe - gnersi

TA
po' di fol - li - a questa vi - - ta che il cie - - lo ne

po' di fol - li - a questa vi - - ta che il cie - - lo ne

me. senti rò senti rò sem'ar_rì - - don le

è.

sè, ma pro_teg - - ga il magna - - nimo pet - - to.....

de, forse l'a - - stro che reg - - ge, che reg - - ge il suo

diè, al_fin bril - - li, al_fin bril - - li d'un po' di fol.

diè, al_fin bril - - li al_fin bril - - li d'un po' di fol.

p

stel - le, qual pre - - sa - gio..... le..... det - - tan per

La vi - ta mai si ca - - ra, si ca - - ra non

..... di chi nul - la pa - - ven - - ta, pa - - ven - - ta per

fa - to nel_l'a - - bis - - so là spe - - gner_si

- li - a que - sta vi - - ta che il cie - - lo ne

- li - a que - sta vi - - ta che il cie - - lo ne

PIÙ MOSSO $\text{♩} = 152$

O
me. per..... me, per..... me, per.....

RI.
è, no,..... non è, no,..... non è, no,.....

RE.
sè, per..... sè, per..... sè, per.....

S
A
T
A
de' spe - - gner-si de' spe - - gner-si de' spe - -

diè, ne..... diè, ne..... diè, ne.....

diè, ne..... diè, ne..... diè, ne.....

PIÙ MOSSO $\text{♩} = 152$

G
..... me. Alle tre,

RI.
..... non è. Alle tre, alle

RE.
..... sè. Alle tre,

S
A
T
A
- - gner-si de'. Alle tre,

..... diè. Alle tre,

..... diè. Alle tre,

..... diè. Alle tre,

mf

O
- ra - co - lo, del - la gran maga al piè.....

RI.
- ra - co - lo, del - la gran maga al piè.....

RE.
- ra - co - lo, del - la gran maga al piè.....

SA
TA
- ra - co - lo, del - la gran maga al piè.....

ff e staccato

*con 8^a sotto
a piacere*

DONNE E FANCIULLI

sottovoce

CORO

Zit-ti... l'incanto nondèssi tur - ba-re.... il di-mo-nio tra

pp

pp

pp

pp

pp

pp

breve hal - le a par - la-re!

pp

ppp

pp

pp

ULRICA (come ispirata)

Re dell'a - bis - so, af - fret - - ta - ti, pre -

pp

- ci - - - - pi - ta per l'e - - - - tra,

pp

U
sen - - - - za li-bar la fol - - - - gore il tet - - - - to

pp

U
mi - - - o pe-ne - - - tra. O-

pp

U
-mai..... tre vol - - - te l'u - - - - pupa dal-

U
-l'ai - - - to so - - - spi - - - rò;

U
 la sa - la - man - dra i - gni - vora tre

pp

U
 vol - te si - bil - lò . . e

pp

U
 del - le tom - be il ge - mi - to tre

pp

U
 vol - te a me par - lò!

pp

U
 e del - le tom - - - - be il

U
 ge - - - - mi - - to tre

U
ff vol - - - - te a me par - lò! *pp* tre vol.te a

U
 me, a me par - - lò!

SCENA

ULRICA

Entra Riccardo vestito da pescatore, avanzandosi tra la folla, nè scorgendo alcuno de' suoi.

♩ = 132
ALLEGRO
BRILLANTE

RICCARDO

Musical score for Riccardo's first vocal entry, including piano accompaniment.

Ar - ri - - vo il

RI. primo! (lo respingono)

CORO DONNE E FANCIULLI

Vil - la - no, dà in - die - tro, vil - la - no, dà in - die - tro.

(Riccardo s'allontana ridendo) (la scena s'oscura di più)

ppp

Oh come tut - to ri -

- lu - ce di tetro!

pp

ULRICA

(con esaltazione)

ANDANTE ♩ = 100
(declamando)

È lui! è lui! ne'

ANDANTE ♩ = 100

pp

pp

U

pal - - pi-ti co - - - me ri-sento a - - des - - - so

U

la volut-tà ri - - ar - - - de-re del suo tre-men-do am.

U
 -ples - - so! La fa - ce del fu - tu - - - ro

pp *ff*

U
 nella si - nistra e - gli ha. M'ar - ri - se al mio scon -

pp *f* *pp*

U
 - giu - - - ro, rifol - go - rar la fa :

ff *f*

U
sottovoce
 nul - - la, più nul - la, più..... nulla a scon - dersi al..... guardo

pppp *pp*

U
p *cres.*
 mi - - o po - - - trà,..... nul - - -

U
 - la..... a - - - scon - - - der. si po -

U
ancora ppp *cres.*
 - trà, nul - - la, più nul - la, più..... nulla a_sconder. si po - - -

U
 - trà,..... nul - - - la..... a - - -

U *ff* *ppp*

- scon - - - - - der.si.... po - trà, nul.la a.

U *f* (batte il suolo e sparisce)

- scon.dersi al guardo mio po trà!

CORO

Evvi.va la maga,ewviva la

U (di sotterra) *pp*

Si - len - - zio!

maga!

pp

U

- - - zio!

pp *cres.* *f*

SCENA

(Silvano rompendo la calca)

♩ = 126

ALLEGRO
BRILLANTE

p *ff* *p* *f* *p*

SILVANO

p

Su, fa - - te mi largo, saper vo' il mio

p

p

fa - to. Son ser - vo del Con - te: son suo ma - ri - na - ro: la mor - te per

p

es - so più vol - te ho sfi - da - - to, la mor - te ho sfida - - -

p

pp

- to; tre lu - stri son cor - si del vi - vere a - ma - ro, tre lu - stri che

pp

S
 nul - la s'è fat - to per me, tre lustri che nul - la s'è fat - to per me.

f
ff *p* *ppp*

ULRICA (ricomparendo)

ULRICA (ricomparendo)

RICCARDO

E chie - di?

RICCARDO

(Fa -

SIL.

Qual sorte pel sangue ver - sa - to mi attende.

(a Silvano)

U
 La ma - no.

La ma - no.

RI.
 - vel - la da fran-co sol - da-to.)

- vel - la da fran-co sol - da-to.)

S
 Pren-de - te.

Pren-de - te.

ULR. (osservando la mano) (Riccardo trae un rotolo e vi scrive su)

Ralle-gra-ti o mai: in bre-ve del-l'o-ro e un gra-do t'a-

U

RICC. -vrai. Va pago. (mette il rotolo nella tasca di Silvano, che non s'avvede)

(Men-ti-re non de'.)

SIL.

Scherzate? A fausto pre-

S

-sa-gio ben vuol-si mer-cè, a fausto pre-sa-gio ben vuol-si mer-

RICC.

(tra sè)

(S'ode picchiare alla piccola porta;
Ulrica va ad aprire, e v'entra un servo)

(Che

bat-te!

bat-te!

p

f

all.
rit.

RI.

SERVO veggo!

sull'uscio se-gre-to un ser-vo d'Amelia!)

(sommessamente ad Ulrica, ma inteso da Riccardo)

Sen-

p

SER.

-ti-te:

la mi-a si-gno-ra che, aspetta là fuori, vor-ri-a pre-

pp

pp

ULR.

RICC.

S'in - no - tri, ch'io tut - ti allon -

(Amelia!)

(parte)

SER

- gar - - vi in se - gre - to d'ar - ca - no pa - rer.

(si volge agli astanti)

U

- ta - no.

(si nasconde nel gabinetto)

Perchè pos - sa risponde - re a

RI.

(Non me!)

U

voi è d'uo - po che in - nan - zi m'abbocchi a Sa - ta - - na. U -

U

- sci - - - te: la - scia - - - te ch'io scru - - - ti nel

U
ver.
SIL.
DONNE E FANCIULLI
CORO

U - scia - - mo: si la - - sci che scru - - ti nel

U - scia - - mo: si la - - sci che scru - - ti nel

(mentre tutti s'allontanano,
Riccardo s'asconde)

U
Usci - - - te, usci - - - te.

S
ver. U - - sciam, u - - sciam.

ver. U - - sciam, u - - sciam.

PPP